Detrans®

CRANES & COMPONENTS

*jakość i nowoczesność **tradycją od 1945** roku*

Detrans® d.CBKM
rok założenia 1945

CBKM BYTOM

BADANIA

PROJEKTOWANIE

WDROŻENIA

INNOWACJE

NOWE TECHNOLOGIE

74

LATA

DOŚWIADCZENIA

WWW.DETRANS.PL

CENTRUM PROJEKTOWO WDROŻENIOWE

CENTRUM PROJEKTOWO-WDROŻENIOWE DETRANS Sp. z o.o. w Zabrzu jest kontynuatorem zadań realizowanych przez zlikwidowany instytut badawczy Ośrodek Badawczo-Rozwojowy Dźwignic i Urządzeń Transportowych "Detrans".

od 1 listopada 1945 roku jako:

Centralne Biuro Konstrukcji Maszynowych

CBKM BYTOM

od 1973 do 2014 roku przekształcony w:

Ośrodek Badawczo-Rozwojowy Dźwignic i Urządzeń Transportowych

Detrans® d.CBKM rok założenia 1945

wznowienie i kontynuacja działalności od 2014 roku jako:

Centrum Projektowo-Wdrożeniowe DETRANS Spółka z o.o.

Detrans

BADANIA PROJEKTOWANIE WDROŻENIA INNOWACJE NOWE TECHNOLOGIE

Realizuje prace projektowe i wdrożeniowe w zakresie zaawansowanych technologii z obszarów: budowy i eksploatacji dźwignic, maszyn przeładunkowo - transportowych, ochrony środowiska, inżynierii systemów oraz metodologii badań naukowych w tym zakresie.

PROJEKTOWANIE

DETRANS Spółka z o.o. opracowuje dokumentacje techniczne różnych rodzajów dźwignic, zawiesi, urządzeń i maszyn przeładunkowych i transportowych. Spółka wyspecjalizowała się przede wszystkim w dźwignicach. Opracowywane są typoszeregi podstawowych elementów dźwignic jak sprzęgła, hamulce, koła jezdne, zderzaki, zblocza, jarzma linowe, łączniki różnicowe i wiele innych wynikających z potrzeb klientów.

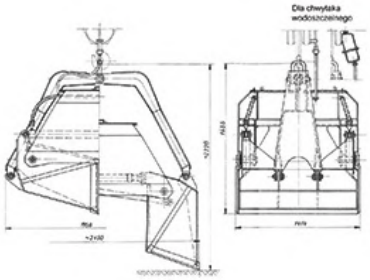

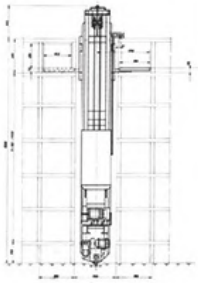

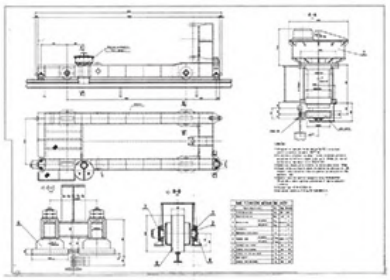

DETRANS Spółka z o.o. opracowuje dokumentacje techniczno-ruchowe oraz niezbędne opisy techniczne. Wykonuje również obliczenia wytrzymałościowe konstrukcji stalowych oraz napędów.

DETRANS Spółka z o.o. wykonuje nadzory autorskie, opinie i ekspertyzy techniczne maszyn i urządzeń stwierdzające możliwość ich dalszej eksploatacji, względnie dokonania ich modernizacji, zmiany udźwigu lub rozpiętości. Ekspertyza techniczna jest podstawą opracowania dokumentacji technicznej modernizacji maszyny lub urządzeń, względnie dokonania generalnego remontu zapewniającego ich dalszą eksploatację.

URZĄDZENIA PRZEMYSŁOWE

Specjalizujemy się urządzeniach takich jak koparko – zwałowarki, dźwignice, suwnice, żurawie oraz przenośniki. Projektujemy i wykonujemy urządzenia o różnych wymiarach o określonej nośności, według załączonej specyfikacji technicznej. Każda konstrukcja gwarantuje solidne wykonanie (wykorzystujemy komponenty wyłącznie wysokiej jakości), gwarantujemy trwałą pracę urządzenia oraz dostosowujemy je do trudnych warunków pracy.

PRODUKTY

Suwnice

- natorowe
- podwieszane
- kontenerowe
- nabrzeżne
- bramowe
- chwytakowe - magnesowe
- technologiczne
- lejnicze
- konsolowe
- automatyczne

Koparko - zwałowarki

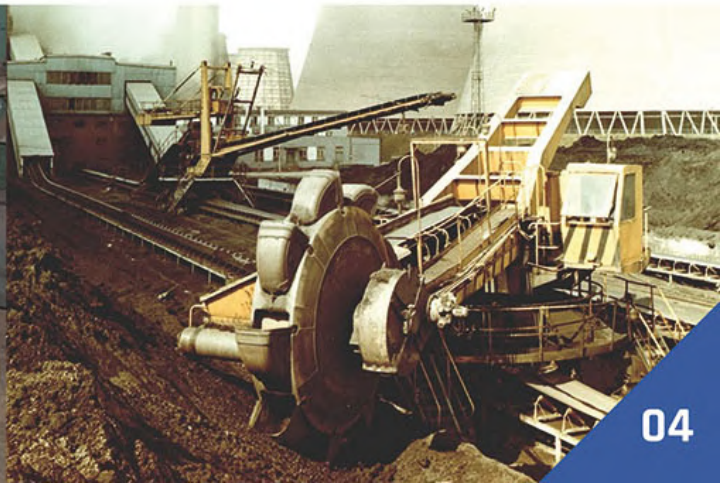

CZĘŚCI ZAMIENNE

Zapewniamy nie tylko towary najwyższej jakości, ale również kompleksowe doradztwo w zakresie doboru części zamiennych lub zaproponujemy inne innowacyjne metody naprawy. Kupicie Państwo u nas wszystkie potrzebne elementy eksploatacyjne i wykonacie serwis Waszych maszyn.

W ofercie firmy DETRANS CENTRUM PROJEKTOWO – WDROŻENIOWE znajdziecie Państwo części zamienne oraz podzespoły takie jak:

- SPRZĘGŁA ✔
- ZESTAWY KOŁOWE ✔
- PRZEKŁADNIE ✔
- SILNIKI ✔
- HAMULCE SZCZĘKOWE ✔
- HAMULCE TARCZOWE ✔
- MOTOREDUKTORY ✔
- NAPĘDY ✔

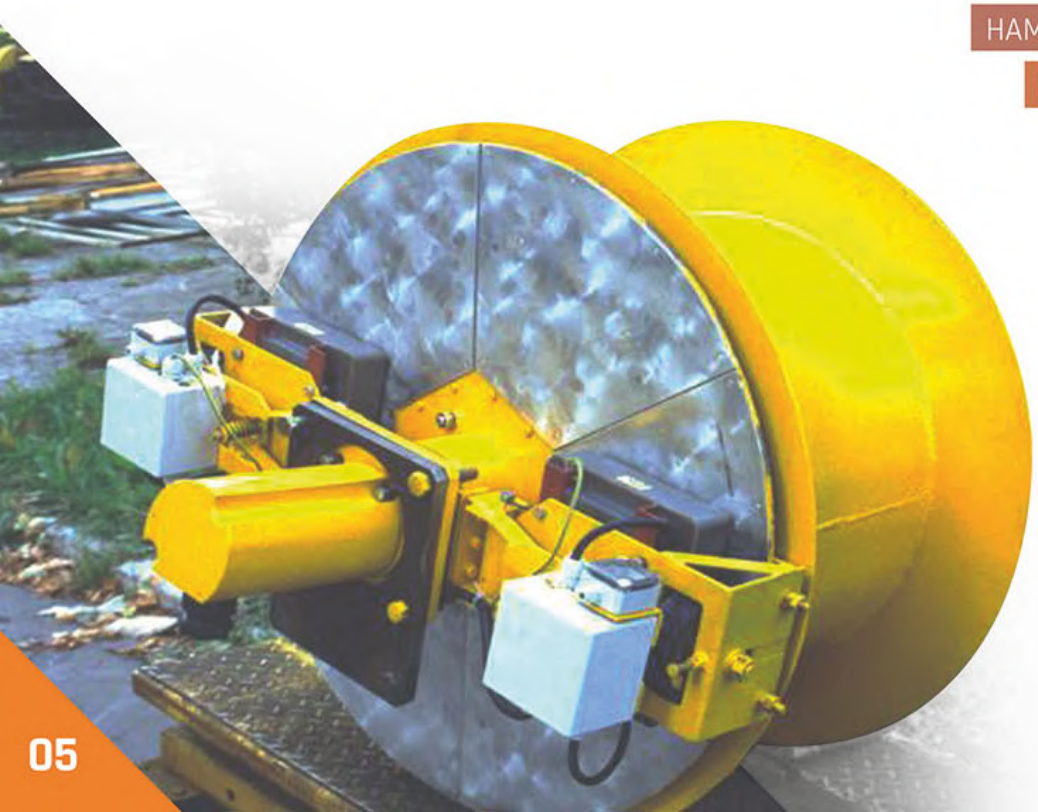

PRODUKTY

Koła jezdne

- niesymetryczne nienapędzane na łożyskach tocznych
- napędzane bez obręczy na łożyskach tocznych
- z obrzeżami, osadzane na osi, napędzane
- BKh, BKk, DNi, DNk

Zestawy kołowe

- luźne
- napędzane
- napędzane z walcowymi końcówkami wałów
- nienapędzane
- nienapędzane z bieżnią stożkową

Hamulec HP2000

Jarzmo klinowe

Zblocza linowe

Łącznik ŁKR 80 95

Przekładnie zębate

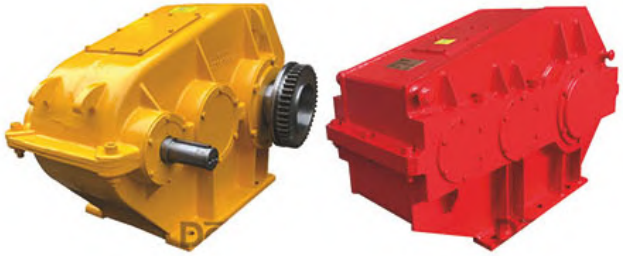

KONSTRUKCJE STALOWE

Opracowujemy dokumentację techniczno-ruchowe oraz niezbędne opisy techniczne. Wykonujemy również obliczenia wytrzymałościowe konstrukcji stalowych oraz napędów.

Ekspertyza techniczna jest podstawą opracowania dokumentacji technicznej modernizacji maszyny lub urządzeń, względnie dokonania generalnego remontu zapewniającego ich dalszą eksploatację. Wykonujemy również nadzory autorskie, opinie i ekspertyzy techniczne maszyn i urządzeń stwierdzające możliwość ich dalszej eksploatacji, względnie dokonania ich modernizacji, zmiany udźwigu lub rozpiętości.

PRODUKTY

Kabina sterownicza DSh

Chwytak linowy

Chwytaki przeznaczone są do przeładunku materiałów sypkich. Mogą być stosowane do dźwignic wyposażonych w dwubębnową wciągarkę chwytakową z bliźniaczym układem lin nośnych, czyli w suwnicach, żurawiach i urządzeniach służących do przeładunków masowych. Oferujemy pełną gamę chwytaków, w zależności od potrzeb klienta.

Wciągarka WEh

POZOSTAŁE PRODUKTY

Bębny linowe

- podpory bębna linowego
- wały bębna linowego
- bębny linowe spawane
- bębny linowe odlewane

Kotwica szynowa DKu z zaczepem sztywnym

Wygarniacze kołowe

Wygarniacze kołowe przeznaczone są do pobierania ruchem ciągłym materiałów sypkich spod zasobników szczelinowych i przekazywanie ich na współpracujący przenośnik taśmowy. DETRANS Spółka z o.o. projektuje i produkuje wygarniacze.

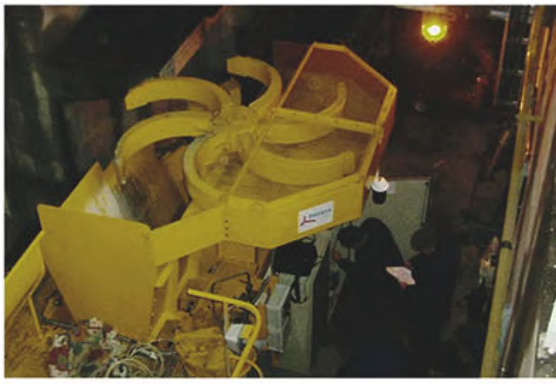

Stale poszerzamy swoją ofertę oraz udoskonalamy produkty już istniejące w asortymencie. Pełną listę produktów znajdziesz na:

www.detrans.pl

OBRÓBKA MECHANICZNA I CIEPLNO-CHEMICZNA

Przedmiotem naszej działalności jest również produkcja detali, podzespołów dla sektora przemysłowego a także detali opartych na opracowanej przez nas lub dostarczonej dokumentacji technicznej. Zatrudniamy wykwalifikowaną oraz doświadczoną kadrę specjalistów, posiadających długoletni staż, bogate doświadczenie oraz wiedzę z zakresu obróbki mechanicznej i cieplno-chemicznej.

USŁUGI

CENTRUM PROJEKTOWO-WDROŻENIOWE DETRANS Sp. z o.o. wykonuje różnego rodzaju usługi dla klientów, przede wszystkim:

- NAPRAWY I MODERNIZACJE MASZYN I URZĄDZEŃ ✔
- REMONTY DŹWIGNIC I TOROWISK ✔
- DOSTOSOWYWANIE DŹWIGNIC DO WARUNKÓW KLIENTA ✔
- PROJEKTOWANIE MASZYN I URZĄDZEŃ ✔
- USŁUGI DORADCZE ✔
- OPINIE I EKSPERTYZY TECHNICZNE ✔
- OBLICZENIA WYTRZYMAŁOŚCIOWE ✔
- ODTWARZANIE DOKUMENTACJI TECHNICZNEJ ✔
- I WIELE INNYCH USŁUG...

Centrum Projektowo-Wdrożeniowe DETRANS Sp. z o.o. Sp. k.

41-800 Zabrze
ul. Damrota 2
NIP : 6482772915
REGON : 360529569
KRS : 0000537512
e-mail: detrans@detrans.pl

Dział Obsługi Klienta:
tel. +48 32 630 35 35
kom. + 48 513 153 200
detrans@detrans.pl

Magazyn Centralny:
41-800 Zabrze
ul. Roosevelta 120B

WWW.DETRANS.PL

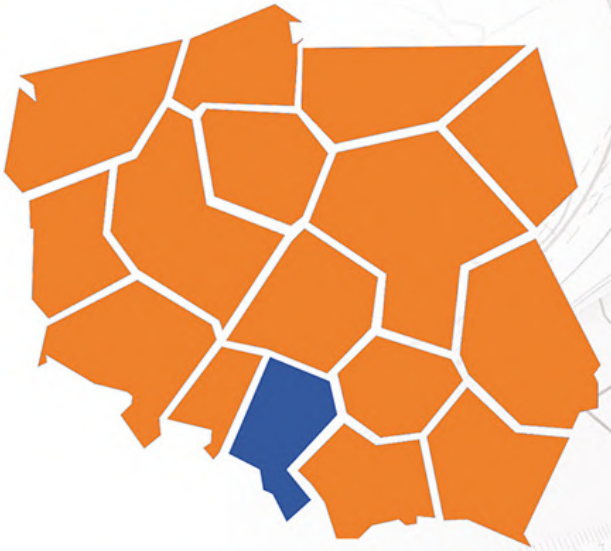

Windex Holding Sp. z o.o.
ul. Roosevelta 120b, 41-800 Zabrze
t: +48 32 630 10 10
m: biuro@whs.com.pl
NIP: 6292110861

WWW.WINDEXHOLDING.PL